

AGRUPAMENTO DE ESCOLAS JOSÉ AFONSO



Lançamento do ano letivo 2017/2018

O Agrupamento . Unidades educativas



EB de Alhos Vedros nº1

169 alunos



EB de Alhos Vedros nº2

215alunos



EB de Alhos Vedros

228 alunos



EB 2,3 José Afonso

680 alunos

ESTRUTURAS DE GESTÃO

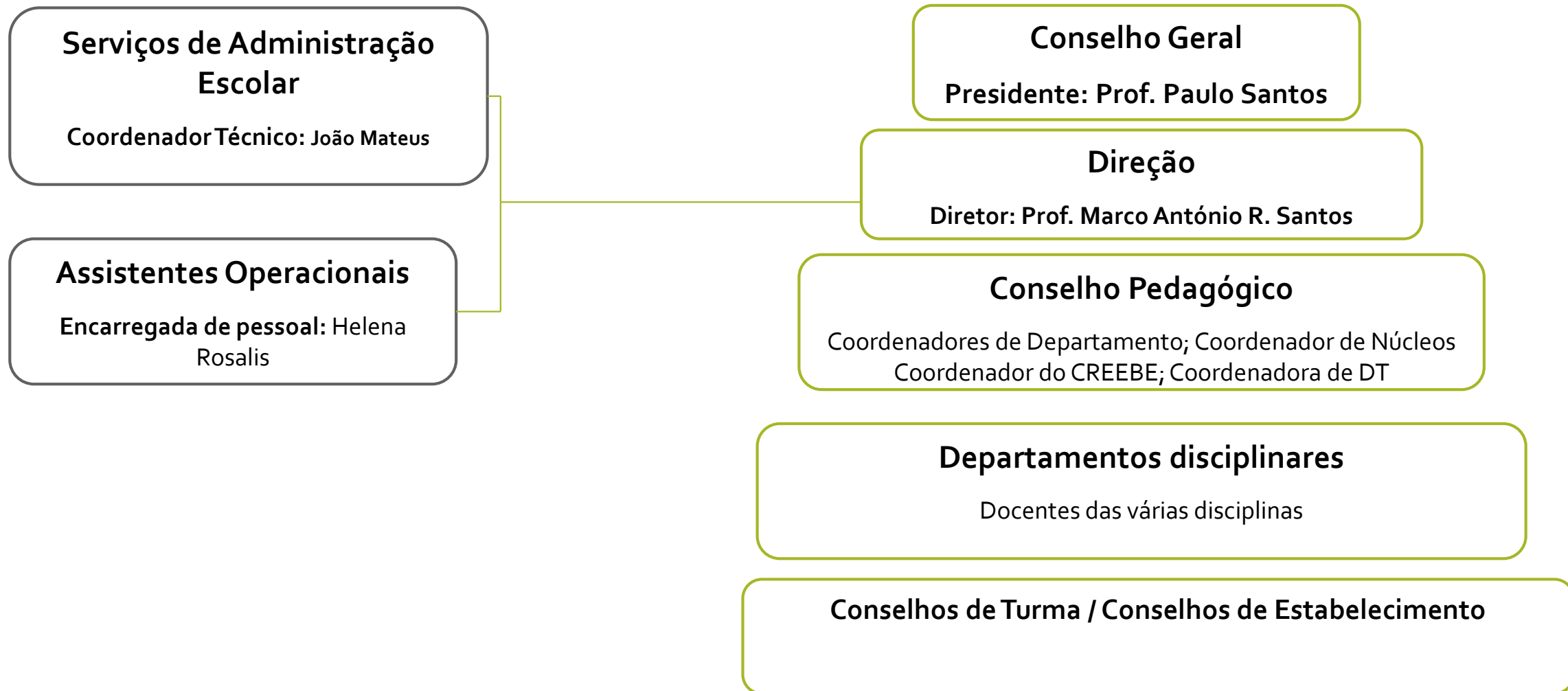

O AGRUPAMENTO . DIREÇÃO

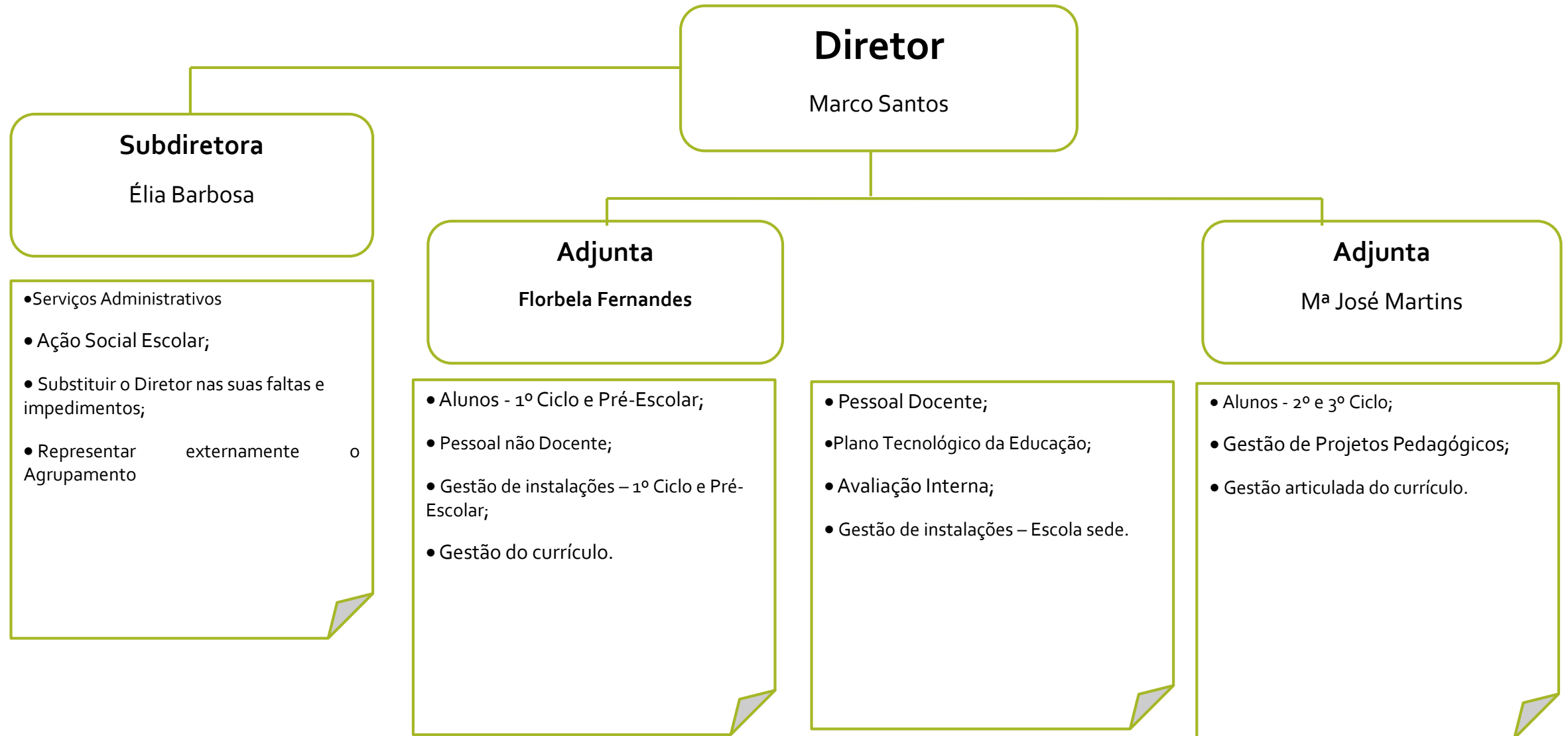

O AGRUPAMENTO . SERVIÇOS

Serviços da escola sede	Horário
PBX	07h30 – 19h30
Biblioteca	8h30 - 17h
Centro de Recursos	8h30 – 18h30
Papelaria	9h - 17h
SASE	9h30 - 16h
Serviços de Administração Escolar	9h30 - 16h

O AGRUPAMENTO . ESTABELECIMENTOS

EB n.º 1 de Alhos Vedros	<p>Coordenadora de Estabelecimento: Prof. Sílvia Apolinário</p> <p>Número de Turmas: 1 grupo Pré-escolar 6 turmas 1º ciclo</p> <p>Docentes: 9 Docentes</p> <p>Não Docentes: 4 Assistentes Operacionais</p>
EB n.º 2 de Alhos Vedros	<p>Coordenadora de Estabelecimento: Prof. Carla Cristina Canete</p> <p>Número de Turmas: 2 grupos Pré-escolar 7 turmas 1º ciclo</p> <p>Docentes: 11 Docentes</p> <p>Não Docentes: 4 Assistentes Operacionais</p>
EB de Alhos Vedros	<p>Coordenadora de Estabelecimento: Prof. Paula Bastos</p> <p>Número de Turmas: 4 grupos Pré-Escolar 6 turmas 1º ciclo</p> <p>Docentes: 13 Docentes</p> <p>Não Docentes: 6 Assistentes Operacionais</p>

Regime de Funcionamento

- Todas as Unidades do Primeiro Ciclo irão funcionar no horário normal.

	Período da Manhã	Período da Tarde	AEC
Horário	Pré-Escolar 9.00h – 12.30h	14h – 15.30h (Pré-escolar)	
	1ºCiclo 9.15h – 12.30h	14h – 15.45 h (1ºCiclo)	16.30h – 17.30h
		14h – 17.30h (3º e 4º ano, duas vezes por semana)	



Calendário Escolar

1.º Período	
Início	13 de setembro de 2017
Termo	15 de dezembro de 2017
2.º Período	
Início	3 de janeiro de 2018
Termo	22 de março de 2018
3.º Período	
Início	9 de abril de 2018
Termo	6 de junho de 2018 – para os alunos dos 9.º, 11.º e 12.º anos 15 de junho de 2018 – para os alunos do 5.º, 6.º, 7.º, 8.º e 10.º anos 22 de junho de 2018 – para os alunos do pré-escolar, 1º, 2º, 3º e 4º anos

PROVAS DE AFERIÇÃO

Provas de Aferição - Fase única

2º ano	Expressões Artísticas	Entre 2 e 10 de maio	
	Expressões Físico-Motoras	Entre 2 e 10 de maio	
	Português e Estudo do Meio	15 de junho	
	Matemática e Estudo do Meio	18 de junho	

- **Solicita-se que sejam atualizados os documentos de identificação junto da secretaria, de forma a que não hajam documentos fora da validade, nem em falta aquando da inscrição nas provas.**

PONTO DA SITUAÇÃO

- Todas as turmas carregadas pelo Agrupamento foram validadas pela Direção-Geral dos Estabelecimentos Escolares;
- Necessidades de colocação de Docentes e Não Docentes
 - Todos os Docentes foram colocados até ao dia 6 de setembro, os docentes podem aceitar a colocação até ao dia de hoje. Contamos com todos os professores ao serviço no dia 13 de setembro;
 - 18 horas Psicologia, concurso aberto;
 - 3 Assistentes Operacionais;

PONTO DA SITUAÇÃO

- Procedimento para entrega dos manuais de 1º Ciclo:
 - Foi enviada verba para os alunos que se matricularam no primeiro ciclo;
 - Só são oferecidos os manuais, os livros de fichas são comprados pelos pais;
 - No dia da receção os professores entregarão os manuais aos Encarregados de Educação, mediante a assinatura da Declaração de compromisso de conservação e devolução.
 - Os manuais deverão ser entregues no final do ano letivo.
 - Os manuais no ato de devolução deverão:
 - a) Apresentarem-se completos em número de páginas e/ou fascículos;
 - b) As capas deverão encontrar-se devidamente presas ao livro, sem rasgões, e não conterem escritos ou rabiscos que impeçam a leitura de todos os elementos informativos nelas constantes;
 - c) As páginas do manual não contêm escritos, sublinhados, desenhos, rabiscos, cortes, rasuras ou manchas de sujidade que impeçam ou dificultem a sua leitura integral;
 - d) Os exercícios do manual não estão resolvidos a caneta ou lápis.



Documentos orientadores / Funcionamento

- Projeto Educativo – Plano de Ação Estratégica
- Regulamento Interno;
- Plano Anual de Atividades;
- Plano de Ocupação dos Tempos Escolares;



Plano de Ação Estratégico – Áreas de Intervenção

- **A - Resultados Escolares**
- **B - Resultados Sociais**
- **C - Comunicação, Articulação e Colaboração**
- **D - Monitorização do Processo de Aprendizagem**

Plano de Ação Estratégico – Ações



- Modelo de gestão curricular – Fénix – no primeiro ciclo, com prioridade para a aprendizagem da língua materna, nos primeiro e segundo anos de escolaridade;
- Calibração de instrumentos de avaliação formativa;
- Definição por ano de escolaridade dos momentos de realização, aplicação de instrumentos de reforço, de recuperação e ou de enriquecimento;
- Definição de circuitos de circulação da informação entre o Conselho de Estabelecimento, o Professor Titular e entre estes e o Encarregado de Educação;
- Reforço do papel do conselho de turma, enquanto estrutura de gestão responsável pela monitorização e reorientação dos processos de ensino-aprendizagem;
- Para que as ações delineadas no Plano possam efetivamente contribuir para a promoção dos resultados escolares é fundamental que os Encarregados de Educação estejam atentos e façam cumprir as orientações de trabalho indicadas pelos Professores nas fichas de trabalho;

Critérios Específicos de Avaliação e Perfis de Aprendizagem Específicos



- Os critérios específicos serão entregues aos Encarregados de Educação em documento próprio, pelos Professores Titulares;
- Os Perfis de Aprendizagem específicos serão disponibilizados para consulta na página eletrónica do Agrupamento (<http://www.aejoseafonso.pt/>) e em suporte de papel em cada estabelecimento.



Projetos

- **Projetos orientadores transversais a todos os níveis e anos de escolaridade:**
 - Programa de Educação para a Saúde e Educação Sexual:
 - Eco-Escolas:
 - Desporto Escolar;
 - **À volta dos livros** (Projeto Leitura Literária/Animação da Leitura);
- **Outros projetos aprovados:**
 - Projeto Milage Aprender Mais
- **Participação do Agrupamento nas atividades dinamizadas por parceiros da comunidade / Projetos para a Comunidade:**
- **Tema Aglutinador do Desenvolvimento do Currículo**
 - Pré-escolar e Primeiro Ciclo - *Conhecimento da vila;*

Projetos e Atividades dinamizadas pelas Autarquias no Agrupamento

- Universidade Sénior
- Escola a Nadar
- Biblioteca Viva
- Centro de Educação e Sensibilização Ambiental
- Hortas Biológicas
- Eco-escolas
- Jogar e Aprender
- Tocá Rufar
- Oficina de Teatro
- Férias Jovens
- Feira de Projetos
- Carnaval das Escolas
- Dia Mundial da Criança
- Dia Mundial do Ambiente





Receção aos alunos e Encarregados de Receção aos alunos e
Encarregados de Educação

Dia 13 de setembro

**Os horários de receção por turma estão afixados em
cada escola.**



Refeitórios, ASE e Componente de Apoio à Família

Refeitórios

Almoços para todos os alunos no dia 14 de setembro

A senha de almoço deve ser reservada no dia 13 de setembro

- Valor das senhas de refeição:

Escalão A: Gratuito

Escalão B: 0,73€

Outros: 1,46€

- Pode ser reservado um lanche diário (pão + fruta) à empresa que fornece os almoços:

Escalão A: Gratuito

Escalão B: 0,11€

Outros: 0,23€

Refeitórios, ASE e Componente de Apoio à Família



Auxílios Económicos

Os alunos só começarão a beneficiar de auxílios económicos a partir do momento em que a Câmara Municipal da Moita publica a lista com o seu nome. Se os alunos comerem no refeitório antes dessa publicação terão de pagar o almoço por inteiro até à data da mesma.

Prolongamento de horário para o Pré-Escolar

(da responsabilidade da CMMoita)



Atividades de Enriquecimento Curricular

Atividades de Enriquecimento Curricular

Responsável – Escola Profissional da Moita
Entidade promotora – Colégio Corte Real

Domínios	Carga horária	Parâmetros de Avaliação
Atividades Lúdico-Expressivas;	1º e 2º ano: duas horas; 3º e 4ºano: uma hora;	<ul style="list-style-type: none">• Interesse e Empenho Demonstrado;• Cumprimento das normas e regras estabelecidas• Aquisição / Aplicação de Conhecimentos
Introdução à Informática	1º, 2º, 3º, 4º ano: uma hora	
Atividade Física e Desportiva	1º e 2º ano: duas horas; 3º e 4º ano: uma hora;	

Atividades de Enriquecimento Curricular

As atividades de enriquecimento curricular serão dinamizadas no espaço escolar.

Reuniões com os EE e os responsáveis das AEC

A marcar pela entidade promotora

Normas Gerais de Funcionamento

- Os danos provocados pelos alunos serão integralmente suportados pelos Encarregados de Educação.
- **Os atos de violência e indisciplina serão punidos de acordo com o estipulado na legislação em vigor.**
- O alunos **NÃO** devem trazer para a escola:
 - Telemóveis;
 - Jogos eletrónicos;
 - Bolas, skates, patins;
 - Grandes quantidades de dinheiro;
 - Armas;
 - Objetos contundentes;
 - Objetos valiosos (fios, pulseiras, ...).
- **A ESCOLA NÃO SE RESPONSABILIZA PELO DESAPARECIMENTO DESTES OBJETOS NEM PELO DANOS QUE DELES POSSAM RESULTAR.**

ESTATUTO DO ALUNO



- **Lei n.º 51/2012 de 5 de setembro**
- **PODE SER CONSULTADA NA PÁGINA DO AGRUPAMENTO DE ESCOLAS JOSÉ AFONSO**
- **<http://www.aejoseafonso.pt/>**

Bom Ano letivo

